

社会医療法人愛生会

道しる心

特集

愛生会看護専門学校

VOL.

111

TAKE FREE

OPEN CAMPUS

すべて要事前予約

- 第1回 6/8 (土) 10:00-12:30
- 第2回 7/27 (土) 9:30-11:00
- 第3回 8/23 (金) 10:00-12:30
- 第4回 12/14 (土) 9:30-12:30

小論文対策セミナー

- 第1回 7/27 (土) 10:35-11:35
- 第2回 9/14 (土) 10:00-11:30
- 第3回 12/14 (土) 10:30-12:00

7/27と12/14は
オープンキャンパス終了後、開催



お申込み

参加を希望される方は、必ず事前予約をお願いします。
開催日の2日前までに、本校ホームページの
「お申し込みはこちら」からお申し込みください。



各詳細・予約は
こちら

学校見学

予約時に日時をご相談ください。

個別相談 (ZOOM/オンライン)

平日限定 [1枠目] 16:30 ~
[2枠目] 17:00 ~ 【1枠1名ずつ】

オープンスクール

予約
不要

12/14 (土)

時間未定 (詳しくはホームページで発表します。)



在校生による授業を
見学(体験)
できちゃいます

愛生会看護専門学校



AISEIKAI
NURSING
SCHOOL

心理的安全性の高い 学校を目指して

近年、看護や医療の分野のみならず学校教育の領域においても心理的安全性の概念が注目されています。代表的な提唱者であるエイミー・C・エドモンドソン(Amy C. Edmondson)によれば「みんなが気兼ねなく意見を述べることができ、自分らしくいられる文化」であり、「対人関係のリスクの怖れがない状態」とであるとされています。学校教育において、学生が学



習環境に安心できなければ、課題達成に向かって主体的かつ建設的な学び合いはできません。学生たちは看護師になることを目指し本校に入学してきました。とはいえ、全員が意欲的に、前を向いてゴールに向かって進んでいるとは限りません。まるで迷路の中にいるかのように進むべき方向を見失い、同じ道を行ったり来たり、立ち止まってしまったり学生もいます。そのような学生に「あるべき姿」や「正論」は、学生を追い詰めることになってしまいます。心理的安全性を築き上げるためには、

学生のベースを考え、傾聴と受容、相互理解を意識した関わりが必要で

看護と教育は似ています。看護の理論家ヴァージニア・ヘンダーソンは、「看護師は、自分の患者が何を欲しているかのみならず、生命を保持し、健康を取り戻すために何を必要としているかを知るために、彼の「皮膚の内側」に入り込まねばならない」と述べています。私たち教員は、学生が何に悩み躓いているのか、SOSを出せる環境としての「安全基地の存在」でいたいと思っています。未来の成長を信じ信頼しているメッセージを伝えながら、これからもゆったりと構え学生を見守っていきます。

支えあい、学びあい、 高めあい

学校は教員の年齢、専門性や経験などが異なる人が集まる組織です。また、入学した学生も高校

を卒業したばかりの人から、社会経験や子育てを経験した人まで人生経験もさまざまです。この自分とは異なる人たちと看護への熱い思いや教育について語り合う楽しさは格別です。看護や教育には終わりがなく、思考をめぐらせても正解は見つからないですが、決してあきらめず苦しいけれど楽しいと感じられるようお互いに支えあい、学びあい、高めあいができる学校づくりを目指しています。最後に、私たちが期待する学生の姿をアルベルト・アインシュタインの言葉を借りてお伝えします。



学べば学ぶほど、自分がどれだけ無知であるか思い知らされる。
自分の無知に気づけば気づくほど、より一層学びたくなる。

上飯田リハビリテーション病院

院長就任の
ごあいさつ



上飯田リハビリテーション病院
院長

かわい たつみ
河合 達巳

令和6年4月1日より社会医療法人愛生会上飯田リハビリテーション病院の院長に就任いたしました。謹んで皆さまに、ご挨拶を申し上げます。

昭和40年に岐阜県大垣市に生まれ、平成2年に名古屋大学医学部を卒業後、名古屋掖済会病院にて研修し脳神経外科に入局。以後、中津川市民病院、名古屋大学医学部附属病院、さくら総合病院、市立四日市病院、春日井市民病院、名城病院に勤務し一貫して救急医療に携わってまいりました。

私の道しるべ

脳神経外科医として最初にご指導いただいた部長先生の教えに、「みんなが幸せにならないかん」というものがありました。患者さん

はもちろん、その家族も、一緒に働くスタッフも、そして自分自身も幸せになるような治療を心がけるようにと言われました。ちゃんと実践できてきたか自信はありますが、いつもこの教えを念頭に置いて診療にあたっていました。

日本の医療現場の多くが、従事者のいわゆる自己犠牲で成り立っているものだと思います。患者さんの回復に喜びを与えられ、「ありがとう」「おかげさまで」の言葉に励ましていただけるからこそ、みんな頑張れるのだと思います。より多くの「ありがとう」が得られるよう努力してまいります。

「みんなが幸せにならないかん」この言葉こそが私の道しるべにほかなりません。どうぞよろしくお願い申し上げます。

総合上飯田第一病院

4年ぶりに
市民公開特別講座の開催

新型コロナウイルス感染症の影響で中止していた市民公開講座を4年ぶりに開催しました。当日は晴天に恵まれ、100名を超える参加者が集まりました。今後も継続して開催できるよう、職員一同邁進してまいります。



テーマ
せぼねの病気とからだに優しい手術について

講師
総合上飯田第一病院整形外科
脊椎外科部長・脊椎・脊髄センター長
飛田 哲朗 先生

椎間板ヘルニア・脊柱管狭窄症・脊椎圧迫骨折に関する病態と治療方法、また当院でおこなっているからだに優しい低侵襲の手術を写真や動画を交えてお話ししました。特に骨折後は再骨折のリスクが高いため、しっかりと骨粗しょう症治療をおこなうことが重要です。



テーマ
活動的な毎日のために～せなかの健康を守る秘訣と寝たきり対策の基本～

講師
名古屋大学大学院医学系研究科
整形外科助教授
伊藤 定之 先生

せぼねの骨折には骨粗しょう症と転倒が密接に関わっています。対策として栄養と運動が重要となります。具体的な栄養素や必要なトレーニング方法についても詳しくお話ししました。今回の講座をきっかけに、参加者の皆さまが取り組んでいただければ幸いです。

参加者の声

- 過去に毎回参加していました。市民公開講座が再開されることを聞き、とても楽しみにしていました。
- 明日から生活習慣の改善に取り組みたいと思います。

YOSUKE YAMAGUCHI

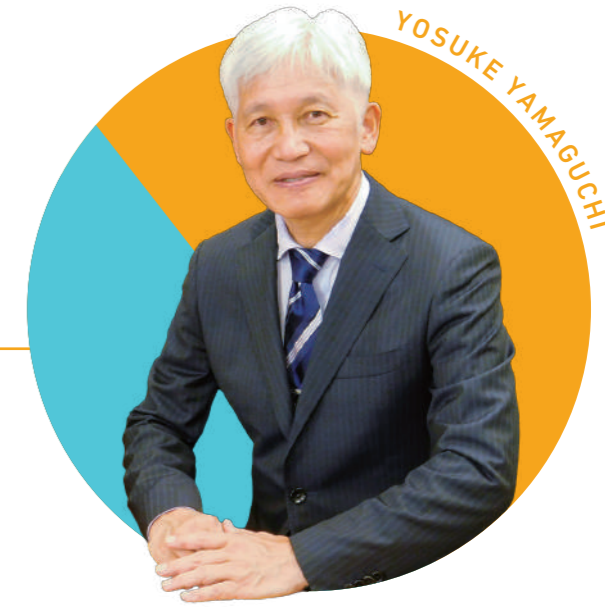

医療の方向性と
病院の役割

社会医療法人愛生会理事長 山口 洋介

病氣自身が変わることはないし、病氣にかかると変わるわけではありませんが、医療の方向性は診療報酬という形で、2年ごとに変わっていきます。日本のほとんどの医療機関は保険診療によって成り立ち、その方向性を支えているのが診療報酬となります。

国民の健康と生活を守るために作られた国民皆保険制度ですが、高齢化や医療費の増大により、制度の財政状況が厳しくなっています。そのため、厚生労働省はさまざまなデータを集積して、医療の必要性を検討し、診療報酬という形で示しています。医療における価格表みたいなものではないでしょうか。しかし、その必要性は私たち国民が必要であると考えるものとズレが生じることもありえます。例えば、入院の必要性です。私たちが考える入院の必要性は病気になる前と同じようになること、もしくは家で何とか暮らせるようになることです。

しかし、厚生労働省が考える入院の必要性は、処置(手術・リハビリを含む)や治療薬を使う必要の有無となります。入院期間においては膨大な集積したデータから、必要であると認められた期間となります。ですから、皆さまの予期せぬ退院が生じることで、しばしばあります。しかし、退院後の生活を支えるための役割を担う医療機関や施設が多くあり、病院はそれらと連携して

退院を支援していくこととなります。退院後も自立した生活が送れるように各医療機関は退院支援をする準備ができています。病院というもののあり方も徐々に変わってきました。昭和の時代はこの病院でも同じ治療がおこなわれ、同じ機能を持っていました。急性期も多様化しています。急性期の治療をする病院、治療後の回復を図る病院、慢性期・介護を担う病院と大きく3つに分類されています。当法人内では総合上飯田第一病院が急性期の治療をする病院、上飯田リハビリテーション病院が治療後の回復を図る病院になっています。

また、入院機能と外来機能を分けるべく、診療所と病院の役割分担が勧められています。患者さんばかりつけ医を持ち、定期的に通院する、簡単な検査などはかかりつけ医でおこない、問題があれば、病院に紹介し、精密検査をする、必要があれば入院するといった感じです。そして、将来的にはそのすべてが、マイナンバーカードに記憶され、管理されるようになっていくと予想されます。総合上飯田第一病院は4月から紹介受診重点医療機関になりました。この地域の方々により信頼され愛されるように頑張っていきます。病院は地域の皆さまに選んでもらえるように邁進してまいります。

総合上飯田第一病院

NEW FACE!!

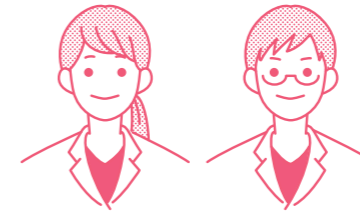

鄭慶鎬 ティ ヨシタカ

- 2024年4月1日
- 呼吸器内科医長
- 日本内科学会認定医、日本呼吸器学会専門医、日本呼吸器内視鏡学会気管支鏡専門医、癌治療認定医
- ダイビング、映画鑑賞、筋トレ、スポーツ観戦
- 悪性腫瘍、感染症、アレルギーなど幅広い診察を心がけていきます。
- 気管支鏡検査、胸腔穿刺・ドレナージのなどが専門分野となります。
- 少しでも地域の皆さまのお役に立てるよう努めてまいります。軽度な咳嗽(がいそう)など少しでも気になることがあれば当科までご相談ください。

- 入職日
- 診療科・役職
- 専門分野・認定資格
- 趣味・特技
- 診察のアピールポイント
- 手術や検査、処置のアピールポイント
- 地域の皆さま・患者さまへのメッセージ

吉田 有佑 ヨシダ ユウスケ

- 2024年4月1日
- 脳神経内科医長
- 神経内科専門医、総合内科専門医
- 旅行、釣り
- 脳神経内科は問診や診察が重要な科だと思いますので、丁寧におこなうように心がけています。
- 処置はあまりない科ですが、薬剤の調整で症状緩和・改善することができればと思っています。
- 頭痛や痺れなど身近な症状を扱っています。気になることがあれば受診してください。

福井 順 フクイ ジュン

- 2024年4月1日
- 整形外科医長
- 膝・肩 整形外科専門医
- 運動
- 病態を患者さんに落とし込めるように十分な説明をし、有益な治療方針を揭示・提案して決断いただける治療を心がけます。
- 低侵襲かつ迅速な手術・処置を心がけています。
- 膝と肩の痛みなどでお困りのことがあればお気軽にご相談ください。

岩永 康介 イワナガ コウスケ

- 2024年4月1日
- 整形外科医員
- 一般整形外科 ICLS修了、PTLS修了、緩和ケア研修会修了
- 猫と遊ぶこと。
- 患者さんとの会話を大切に、少しでも元気になってもらえるよう努力します。
- 最新のガイドラインに準拠した安全な医療を患者さんに、ご提供いたします。
- なにかお困りの際には、お気軽に、いつでも整形外科へお越しください。

近藤 玲生 コンドウ レオ

- 2024年4月1日
- 外科医員
- 外科、Certificate of da Vinci Technology Training as a first assistant
- テニス、中国料理
- 一般的な外科疾患への対処だけでなく、病状の説明などを丁寧におこなっていきます。
- 丁寧な手術や処置を心がけています。もし疑問点などあれば、お気軽にお申し付けください。
- 患者さん一人ひとりに向き合って診療をおこなっていきたいと思います。どうぞよろしくお願いいたします。

大岩 雅和 オオイワ マサカズ

- 2024年4月1日
- 眼科医員
- 日本専門医機構 眼科専門医
- ゴルフ
- 丁寧な診察を心がけています。
- 丁寧な手術を心がけています。
- 目についてお悩みのことがありましたら相談ください。

神谷 由紀恵 カミヤ ユキエ

- 2024年4月1日
- 眼科医員
- 旅行
- 地域の患者さんに寄り添った丁寧な診察を心がけています。
- 生まれ育った名古屋市の皆さまのお役に立てるように頑張ります。

佐藤 光 サトウ ヒカル

- 2024年4月1日
- 研修医
- 旅行
- 地域の皆さまのお役に立てるよう努力していきたいと思ひます。よろしくお願ひいたします。

寺倉 良彦 テラクラ ヨシヒコ

- 2024年4月1日
- 研修医
- 筋トレ、ダンス
- 一刻も早く、地域の皆さまの一助になれるよう精一杯精進してまいります。よろしくお願ひいたします。

森田 皓介 モリタ コウスケ

- 2024年4月1日
- 研修医
- 旅行
- 1日でも早く地域の皆さまのお役に立てるよう日々努力いたします。よろしくお願ひいたします。

地域で支える！かかりつけのお医者さん

病診連携

やまもとクリニック

内科、消化器内科、皮膚科



開業の経緯

当院は2012年名古屋市北区に開業し、2022年1月4日より現在の地に移転新築開院いたしました。

診療の傾向

消化器専門医として20年、消化器疾患の診断・治療をおこなってまいりました。胃腸炎、胃潰瘍、逆流性食道炎、胆石などの消化器疾患に対応し、経鼻胃カメラ(口からも可能)や大腸内視鏡検査をおこなっております。高血圧、脂質異常症、糖尿病などの生活習慣病の管理や、睡眠時無呼吸症候群の検査もおこなっております。皮膚科ではアトピー性皮膚炎、湿疹、水虫、ニキビ、イボなどの診療をおこなっております。早期の対応が必要な場合は総合上飯田第一病院をはじめ、専門医へご紹介させていただきます。

皆様へのメッセージ

地域のかかりつけ医・専門医としてお役に立てる医療を提供してまいります。スタッフ一同、真心を込めて努めてまいりますので、どうぞよろしくお願ひいたします。



院長

山本 剛 やまもと たけし

診療時間	月	火	水	木	金	土
8:30-12:00	○	○	○	○	○	○
16:00-19:00	○	○	○	△	○	△

休診日:
日曜日・祝日・木曜午後・土曜午後
〒462-0007
名古屋市北区如意4丁目102番地
TEL:052-902-2413
http://www.yamamoto-cl.com/



ご飯と混ぜるだけ！
材料の組み合わせ
分量はお好みで！

簡単枝豆と しらすのさっぱり混ぜご飯 (1人前約280Kcal)

[材料] 1人前

- 温かいご飯..... 茶碗1杯
- 枝豆..... 10さや
- しらす..... 20g
- 梅干し..... 1個
- ごま..... 適量

[レシピ]

- 枝豆は茹でてさやから取り出す。梅干しは種を取り除き細かく刻む。
- ボウルにご飯、しらす、①の枝豆と梅干しを入れて混ぜ合わせ器に盛る。
- ごまをふりかけ、完成。

今回の食材

枝豆

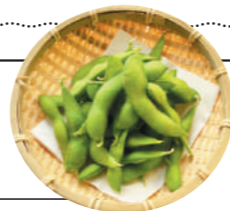

枝豆は大豆を未成熟で緑色のうちに収穫されたもので、「畑の肉」と言われる大豆同様に、たんぱく質を豊富に含みます。また、ビタミンB1、B2、カリウム、食物繊維、鉄分なども豊富に含み、豆と野菜の両方の栄養素を兼ね備えています。夏バテ防止、疲労回復に効果的な食材です。

栄養科監修

ゆるっと気楽に、もう一品！

頑張らない
逸品レシピ

毎日を一生懸命頑張っているあなたへ、頑張らないレシピのご提案です。簡単に作ることができる「逸品」で、日々の食卓をもっとおいしく、もっと健康的に。



Aiseikai Healthcare Corporation

社会医療法人

愛生会

信頼され愛される病院

- 一、私たちは、「安心・安全の医療と介護」で地域に貢献します。
- 一、私たちは、「地域の救急医療」に貢献します。
- 一、私たちは、「つながり・支え合い」の心を大切にします。
- 一、私たちは、「職員とその家族の健康」を大切にします。



総合上飯田第一病院

- 一般病棟(7対1看護配置)
- 回復期リハビリテーション病棟
- 地域包括ケア病棟
- 訪問リハビリテーション

名古屋市北区上飯田北町2丁目70番地
TEL(052)991-3111



上飯田リハビリテーション病院

- 回復期リハビリテーション病棟
- 通所リハビリテーション

名古屋市北区上飯田北町3丁目57番地

TEL(052)916-3681



上飯田クリニック

- 人工血液透析

名古屋市北区上飯田北町1丁目76番地
TEL(052)914-3387



ケア複合施設平安通

名古屋市北区東大首根町上一丁目828番地

愛生複合型サービスセンター平安通

TEL(052)908-5011

こもれびの家平安通

TEL(052)908-1355

愛生訪問看護ステーション平安通

TEL(052)908-8550

あいせいケアステーション

TEL(052)991-3152



愛生会看護専門学校

名古屋市北区五反田町110番地の1
TEL(052)901-5101

愛生複合型サービスセンター辻本通

名古屋市北区辻本通2丁目38番地
TEL(052)938-7871

愛生訪問看護ステーション

名古屋市北区上飯田北町2丁目70番地
TEL(052)991-3210

愛生居宅介護支援事業所

名古屋市北区上飯田通2丁目37番地CKビル1階
TEL(052)991-3546

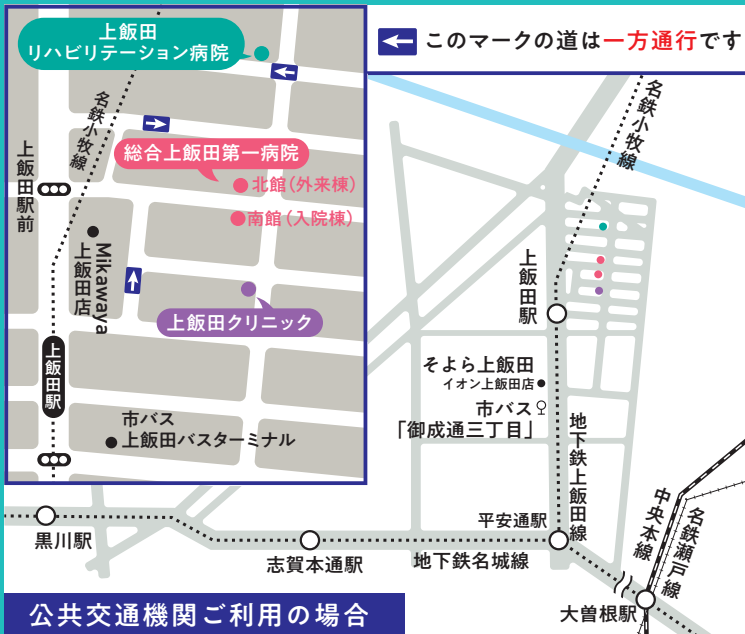

公共交通機関ご利用の場合

- 地下鉄名城線「平安通」乗り換え→地下鉄上飯田線「上飯田」下車
- 名鉄小牧線「上飯田」下車
- 市バス「上飯田」下車

予約受付中

人間ドック / 各種健康診断

詳しくはホームページをご覧ください
www.kamiida-hp.jp/guide/04/index.html



総合上飯田第一病院 予約専用ダイヤル

電話受付 (052)908-2278
月~金 / 9:00~16:00 (052)908-2279

愛生会本部

名古屋市北区上飯田通2丁目37番地
TEL(052)914-7071

医療は愛生会 www.aiseikai-hc.or.jp

総合上飯田第一病院のケータイ・スマホ用サイトはこちら▶



私たちは

「つながり・支え合い」の心を大切にします。